RAPIS Bauleitplanung

Kartenauszug aus RAPIS vom 02.04.2026 BV Dresdner Straße 101, Niederwiesa

N

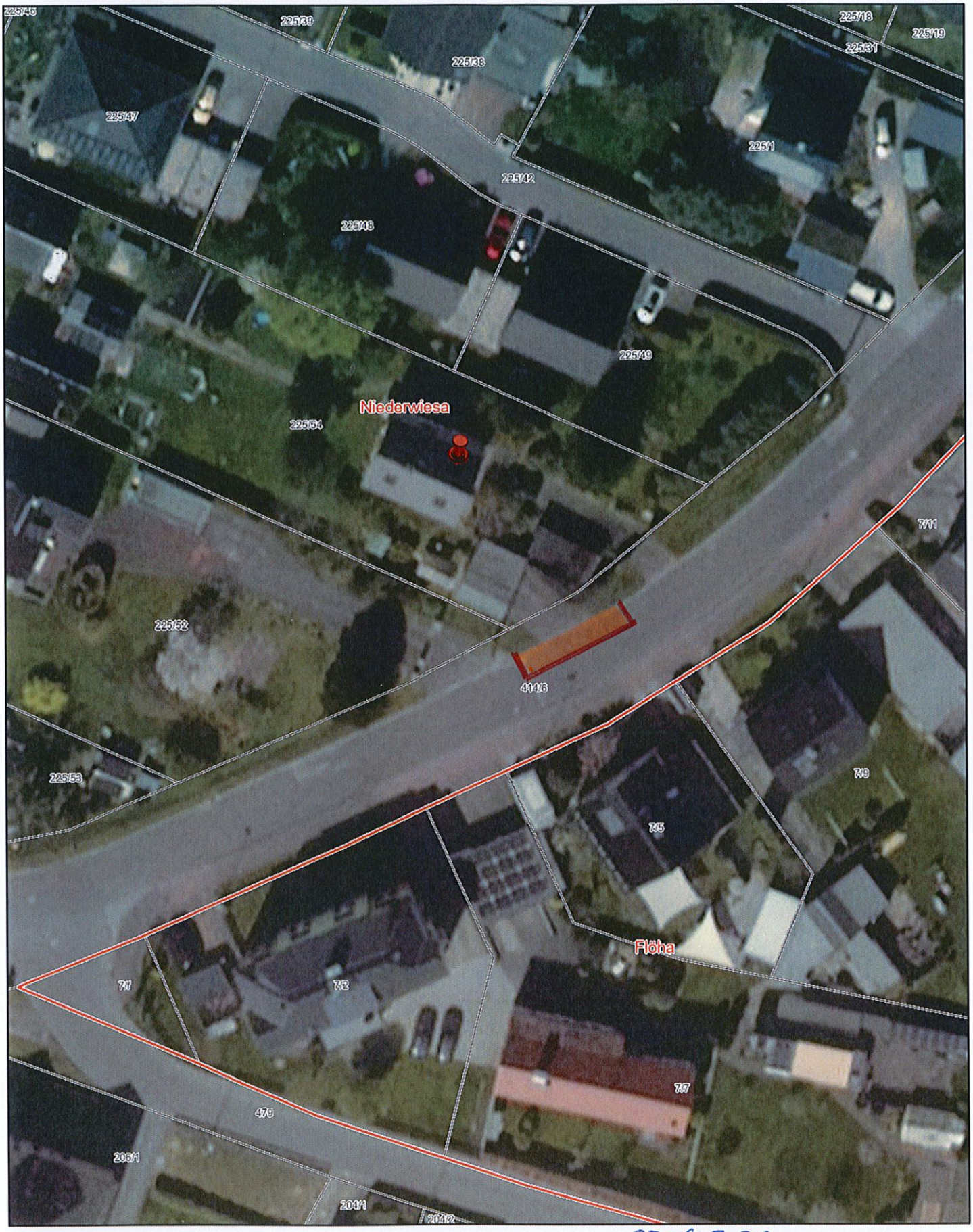

sachsen.de

RAPIS
Raumplanungsinformationssystem

Fachdaten: Digitales Raumordnungskataster (DIGROK 04/2026), Landesdirektion Sachsen

Geobasisdaten: DTK10, DTK25, DTK50, DTK100, ATKIS-DOP® Landesamt für Geobasisinformation Sachsen (GeoSN) 2026 dl-de/by-2-0
DTK-250 © GeoBasis-DE / BKG 2025 dl-de/by-2-0

02.04.2026
i.A. D. Auegba

1:500

0 0,01 0,02
km

Gemeindeverwaltung
Dresdner Straße 22
09577 Niederwiesa