RAPIS Bauleitplanung BV Am Zapfenbach, OT Lichtenwalde

Kartenauszug aus RAPIS vom 01.06.2026

N

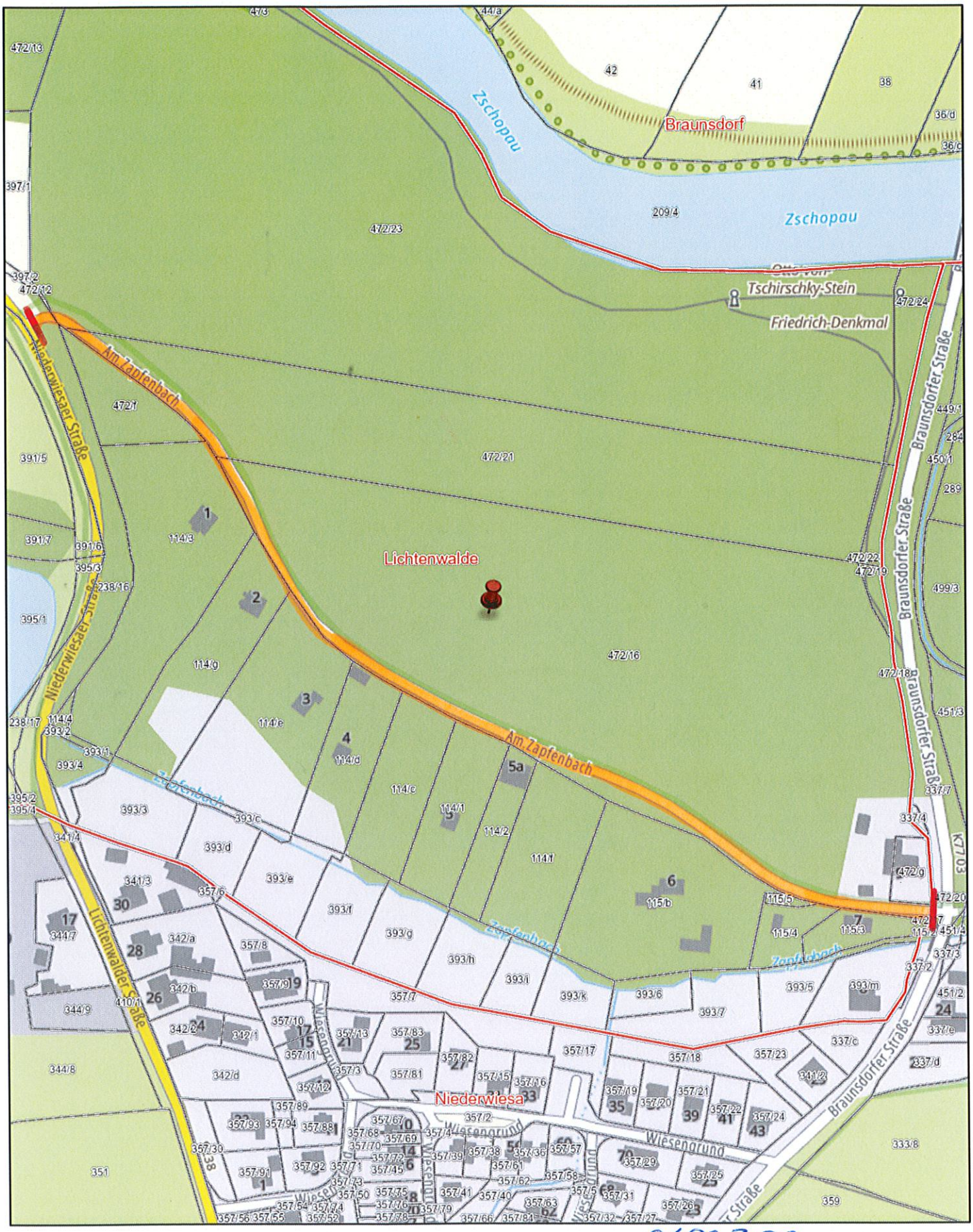

01.06.2026

i.A. P. Auerbach

1:2.500

0 0,04 0,08 km

sachsen.de

RAPIS
Raumplanungsinformationssystem

Fachdaten: Digitales Raumordnungskataster (DIGROK 06/2026), Landesdirektion Sachsen

Geobasisdaten: DTK10, DTK25, DTK50, DTK100, ATKIS-DOP® Landesamt für Geobasisinformation Sachsen (GeoSN) 2026 dl-de/by-2-0
DTK-250 © GeoBasis-DE / BKG 2025 dl-de/by-2-0

Gemeinde Niederwiesa
Dresdner Straße 22
09577 Niederwiesa