RAPIS Bauleitplanung

BV Chemnitzer Str. 24, Niederwiesa

Kartenauszug aus RAPIS vom 08.06.2026

N

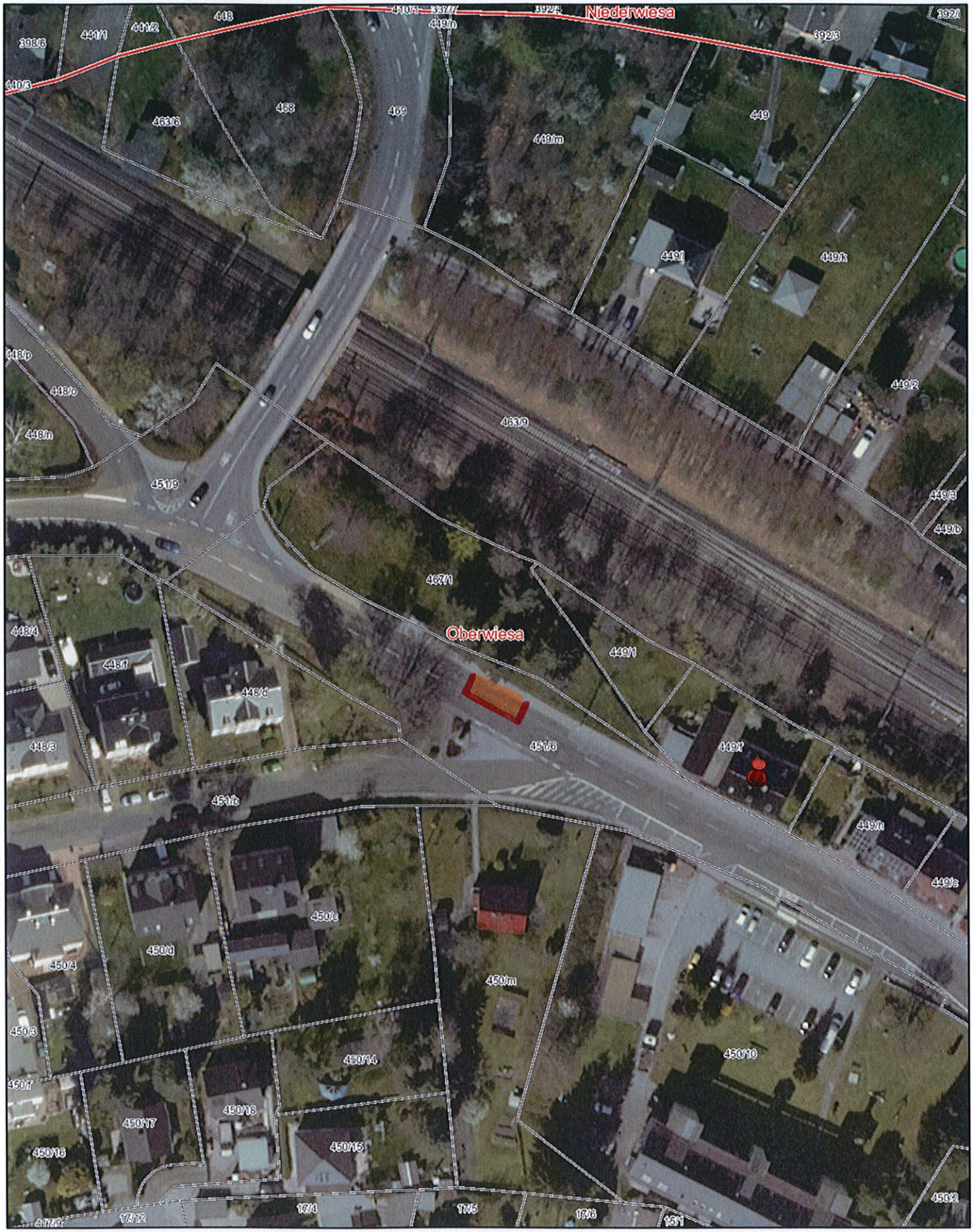

08.06.2026

i.A. P. Aulgol

sachsen.de

RAPIS
Raumplanungsinformationssystem

Fachdaten: Digitales Raumordnungskataster (DIGROK 06/2026), Landesdirektion Sachsen

Geobasisdaten: DTK10, DTK25, DTK50, DTK100, ATKIS-DOP® Landesamt für Geobasisinformation Sachsen (GeoSN) 2026, dl-de/by-2-0
DTK-250 © GeoBasis-DE / BKG 2025 dl-de/by-2-0

Gemeindeverwaltung
Dresdner Straße 22
09577 Niederwiesa

1:1.000

0 0,01 0,03 km